1er février 2020

Covid 19 (ex : Coronavirus 2019-nCoV),

Sites internet utiles

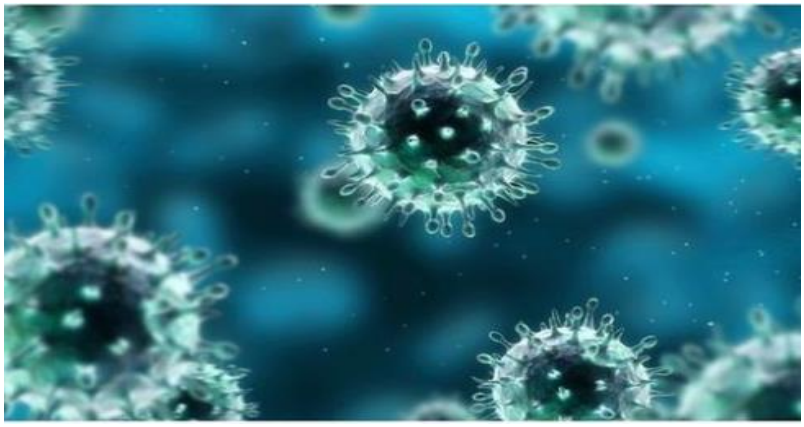

1 / Le site américain d'information du Center For Systems Science and Engineering (CSSE) de l'Université Johns Hopkins de Baltimore dans le Maryland, tient à jour quotidiennement le degré de propagation de la maladie, à partir des données officielles fournies par les différents Etats dans le monde, et en premier lieu la Chine. Ces informations sont disponibles à l'adresse suivante :

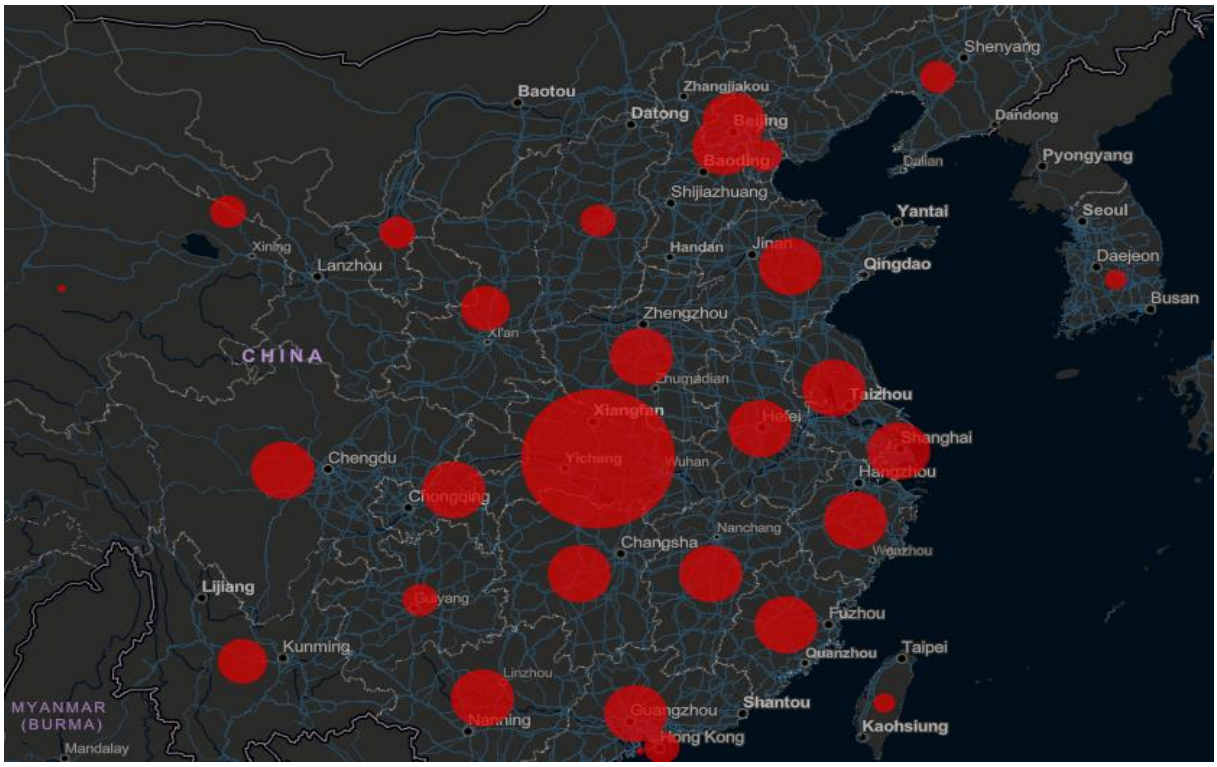

https://gisanddata.maps.arcgis.com/apps/opsdashboard/index.html#/bda7594740fd40299423467b48e9ecf6

2 / Le site du Ministère des Solidarités et de la Santé, fournit les informations médicales connues à ce jour sur le coronavirus 2019-nCoV, son mode de transmission, les symptômes observés, les cas de pneumonie conduisant à une aggravation de la maladie, les recommandations pour les voyageurs, les recommandations par la France, les rapatriements depuis la Chine.

https://solidarites-sante.gouv.fr/soins-et-maladies/maladies/maladies-infectieuses/coronavirus/coronavirus-questions-reponses

3/ Le site du Gouvernement, indique les différentes mesures prises par le gouvernement pour faire face au nouveau coronavirus 2019-nCov, les recommandations, les questions/réponses, les mesures sanitaires à appliquer et les sujets spécifiques en territoire français.

Ce site prendra toute son acuité, si l'épidémie se répand en France, puisque les mesures gouvernementales (restrictions /interdictions /réquisitions etc…) devraient y être détaillées.

https://www.gouvernement.fr/info-coronavirus

4/ Le site du Ministère des Affaires Etrangères, fait le point de la situation internationale de l'épidémie et fournit des conseils sur la situation des différents pays, à l'intention des expatriés et des voyageurs.

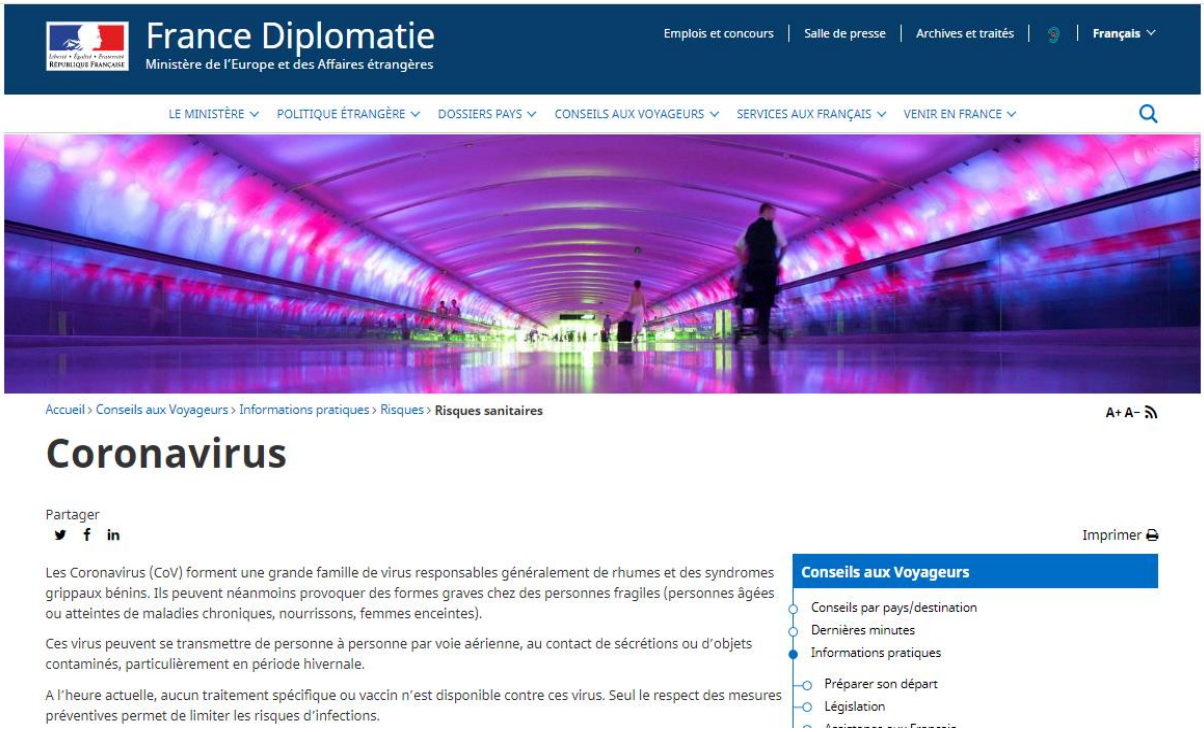

https://www.diplomatie.gouv.fr/fr/conseils-aux-voyageurs/informations-pratiques/risques/risques-sanitaires/article/coronavirus

5/ Le site de l'OMS, fait le point, d'un point de vue international, sur « *le nouveau coronavirus* ».

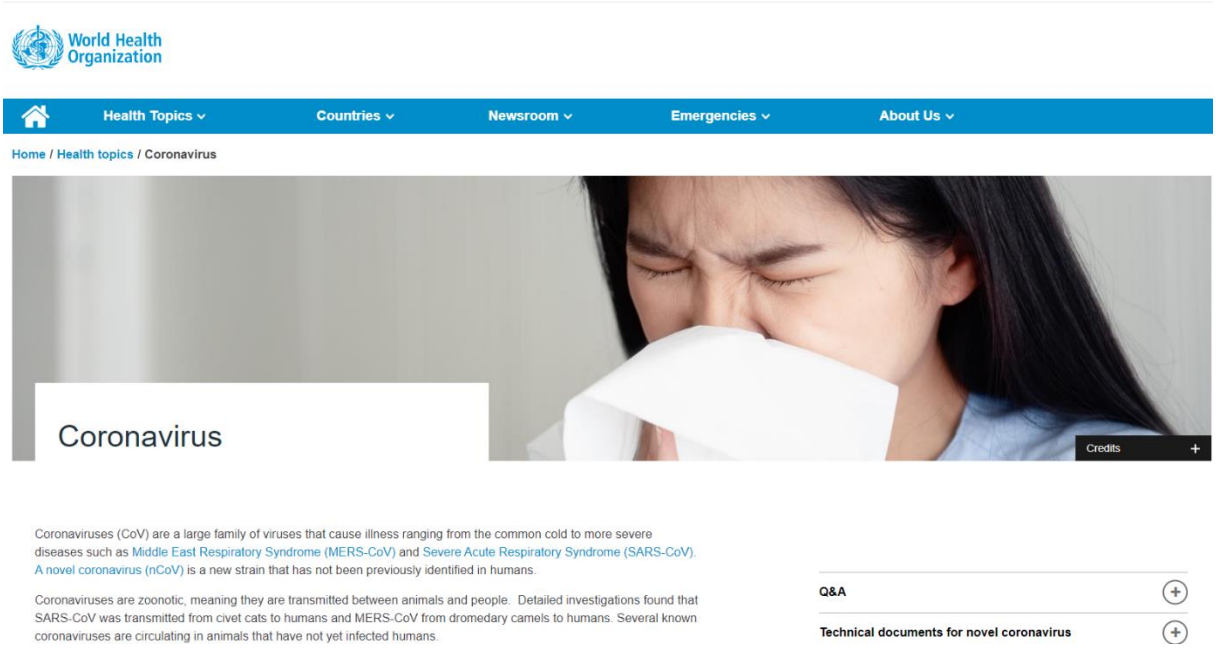

https://www.who.int/health-topics/coronavirus

6/ Le site de l'ECDC, en fait de même, au niveau Européen.

https://www.ecdc.europa.eu/en/home

7/ Le site de l'INRS, fait le point sur la prévention ***des risques biologiques****, dont fait partie le coronavirus 2019-nCov.*

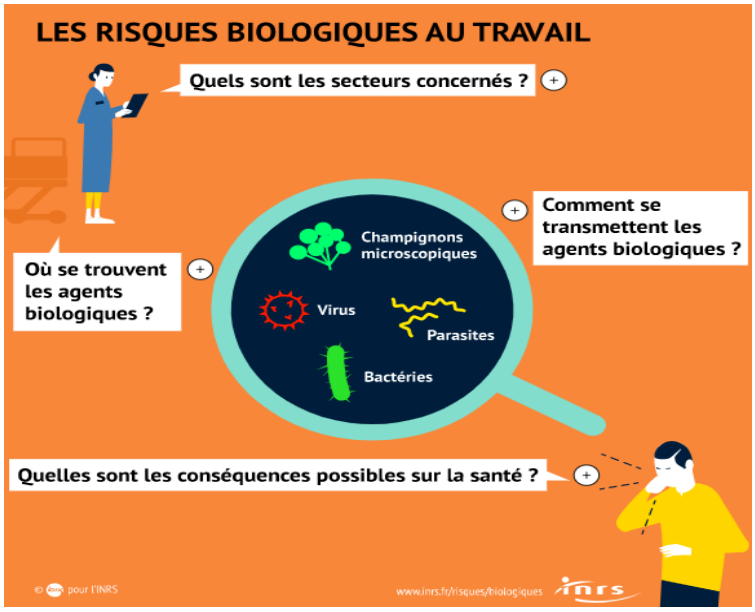

http://www.inrs.fr/risques/biologiques/ce-qu-il-faut-retenir.html